PORTFÓLIO





VANESSA DE MATTOS

CONTADORA DE HISTÓRIAS

QUEM SOU EU?



Meu nome é Vanessa de Mattos, sou pedagoga e atuo na área da educação com muito carinho e dedicação, sempre buscando maneiras criativas e afetivas de encantar e ensinar.

Desde 2014, venho trilhando um caminho especial com a contação de histórias, unindo o saber pedagógico à arte de narrar. Com sensibilidade, envolvo crianças e adultos em mundos mágicos e cheios de imaginação, utilizando diversos recursos para tornar cada momento único e inesquecível.

BREVE RESUMO

FORMAÇÃO ACADÊMICA

GRADUAÇÃO EM LICENCIATURA EM PEDAGOGIA
Faculdade Unoesc

PÓS-GRADUAÇÃO EM PSICOPEDAGOGIA

Faculdade Unoesc

PÓS-GRADUAÇÃO EM EDUCAÇÃO INFANTIL E ANOS INICIAIS

Centro Universitário Faveni

PÓS-GRADUAÇÃO EM EDUCAÇÃO INFANTIL E ANOS INICIAIS

Centro Universitário Faveni

EXPERIÊNCIA

C.M.E.I. PINGUINHO DE GENTE (2012-2020)

Profissional de apoio escolar e contadora de histórias no projeto de leitura do Centro de Educação Infantil

DIRETORIA DE CULTURA DE CAPINZAL (2020-2024)

*Administrativo cultura;
*Coordenação do projeto Entardecer com histórias da Biblioteca Pública Municipal;
*Apoio na oficina de teatro e direção de peças teatrais.

CONTAÇÃO DE HISTÓRIAS

TRABALHOS











CONTAÇÃO
DE
HISTÓRIAS

TRABALHOS



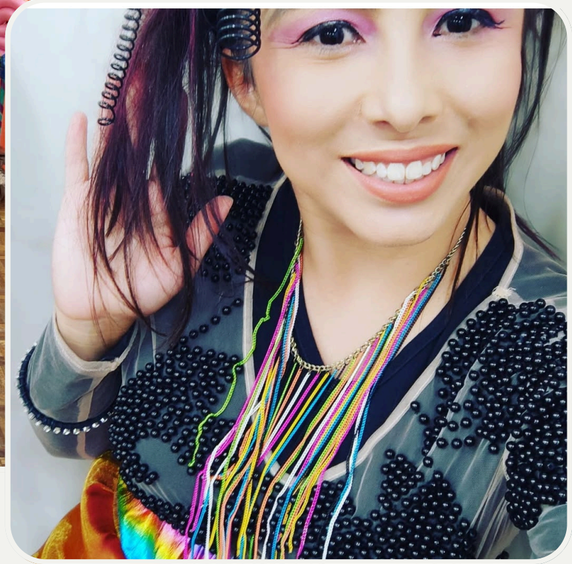







CONTAÇÃO DE HISTÓRIAS















CONTAÇÃO DE HISTÓRIAS















CONTAÇÃO DE HISTÓRIAS















CONTAÇÃO DE HISTÓRIAS















CONTAÇÃO DE HISTÓRIAS















CONTAÇÃO DE HISTÓRIAS















TEATRO









Cia Teatral
Construindo Cenas





TEATRO





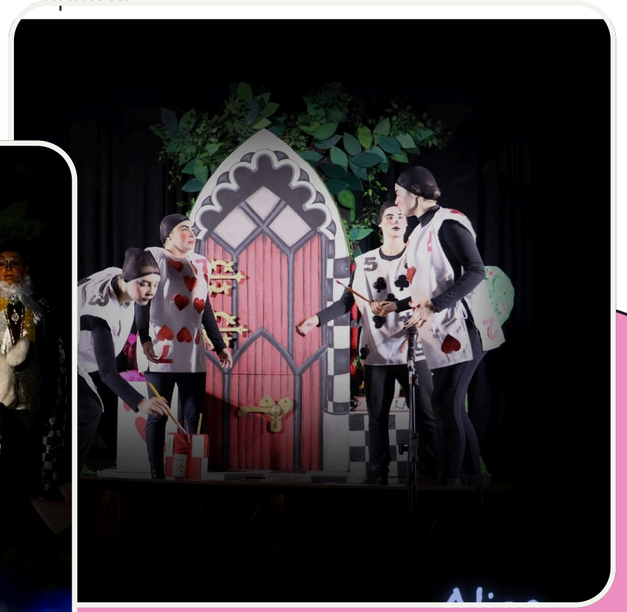





Cia Teatral
Construindo Cenas



Vanessa Mattos

Diretora

VANESSA DE MATTOS

CONTATO

(49) 98828-6257

vanemattos4@hotmail.com

@vanemattos4
@vanecontahistorias

