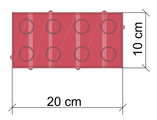

DETALHE PAVER DE SINALIZAÇÃO TÁTIL DE ALERTA (10x20x6cm)
ESCALA 1/5

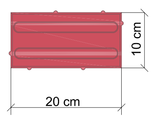

DETALHE PAVER DE SINALIZAÇÃO TÁTIL DE DIREÇÃO (10x20x6cm)
ESCALA 1/5

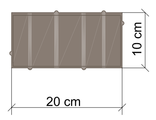

DETALHE PAVER DE SINALIZAÇÃO DE PRENCHIMENTO (10x20x6cm)
ESCALA 1/5

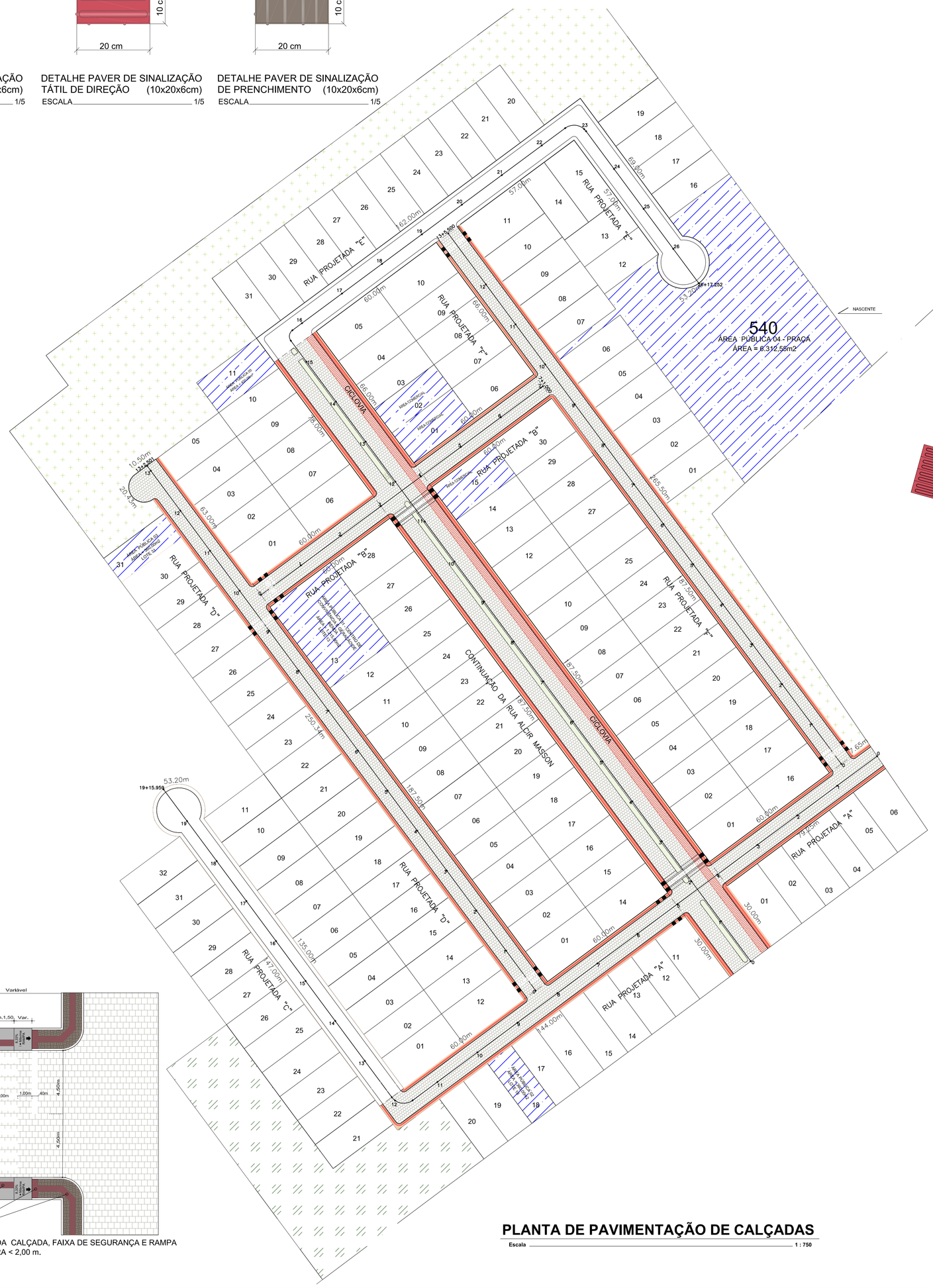

PLANTA DE PAVIMENTAÇÃO DE CALÇADAS

Escala 1 : 750

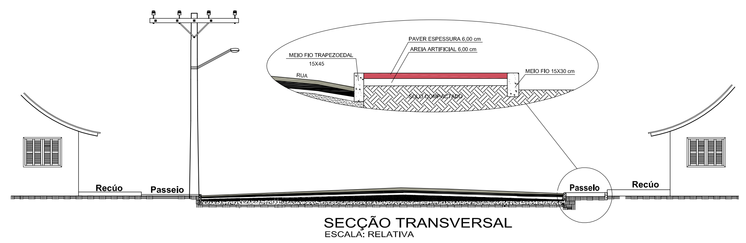

SECÇÃO TRANSVERSAL
ESCALA: RELATIVA

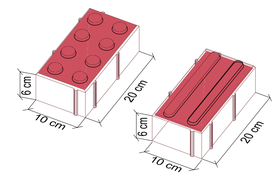

DETALHE PAVER DE SINALIZAÇÃO ISOMETRICO (10x20x6cm)
ESCALA 1/5

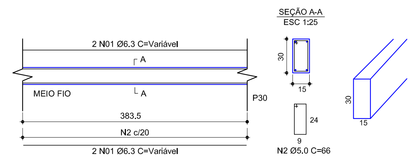

MEIO FIO MOLDADO *IN LOCO*
1:30

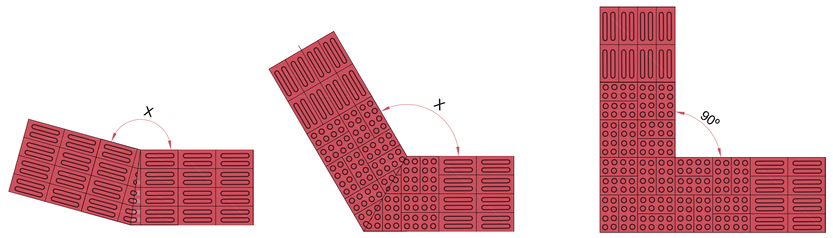

165º < x ≤ 150º | 165º < x ≤ 180º | x = 90º

Composição de sinalização tátil de alerta e direcional - Exemplos de mudanças de direção
Escala 1/15

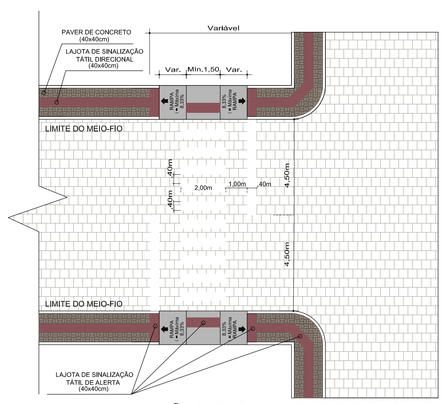

DETALHE DA PAVIMENTAÇÃO DA CALÇADA, FAIXA DE SEGURANÇA E RAMPA PARA CALÇADAS COM LARGURA < 2,00 m.
Escala 1/125

ESTATÍSTICA FINAL QUANTITATIVOS
RUA PROJETADA "A"

- EXTENSÃO DOS PASSEIOS À EXECUTAR =	422,85 m
- LARGURA DOS PASSEIOS =	1,50 m
- ÁREA DOS PASSEIOS À EXECUTAR (PAVER TÁTIL) =	170,55 m²
- ÁREA DOS PASSEIOS À EXECUTAR (PAVER COMUM)=	406,30 m²
- MEIO FIO EXTERNO À EXECUTAR (15X30) =	423,00 m

ESTATÍSTICA FINAL QUANTITATIVOS
RUA PROJETADA "B"

- EXTENSÃO DOS PASSEIOS À EXECUTAR =	240,00 m
- LARGURA DOS PASSEIOS =	1,50 m
- ÁREA DOS PASSEIOS À EXECUTAR (PAVER TÁTIL) =	96,00 m²
- ÁREA DOS PASSEIOS À EXECUTAR (PAVER COMUM)=	228,00 m²
- MEIO FIO EXTERNO À EXECUTAR (15X30) =	240,00 m

ESTATÍSTICA FINAL QUANTITATIVOS
RUA PROJETADA "D"

- EXTENSÃO DOS PASSEIOS À EXECUTAR =	500,70 m
- LARGURA DOS PASSEIOS =	1,50 m
- ÁREA DOS PASSEIOS À EXECUTAR (PAVER TÁTIL) =	201,20 m²
- ÁREA DOS PASSEIOS À EXECUTAR (PAVER COMUM)=	477,55 m²
- MEIO FIO EXTERNO À EXECUTAR (15X30) =	501,00 m

ESTATÍSTICA FINAL QUANTITATIVOS
RUA PROJETADA "F"

- EXTENSÃO DOS PASSEIOS À EXECUTAR =	519,00 m
- LARGURA DOS PASSEIOS =	1,50 m
- ÁREA DOS PASSEIOS À EXECUTAR (PAVER TÁTIL) =	210,35 m²
- ÁREA DOS PASSEIOS À EXECUTAR (PAVER COMUM)=	493,17 m²
- MEIO FIO EXTERNO À EXECUTAR (15X30) =	519,00 m

ESTATÍSTICA FINAL QUANTITATIVOS
RUA ALCIR MASSON

- EXTENSÃO DOS PASSEIOS À EXECUTAR =	579,00 m
- LARGURA DOS PASSEIOS =	2,00 m
- ÁREA DOS PASSEIOS À EXECUTAR (PAVER TÁTIL) =	464,30 m²
- ÁREA DOS PASSEIOS À EXECUTAR (PAVER COMUM)=	601,55 m²
- MEIO FIO EXTERNO À EXECUTAR (15X30) =	579,00 m

ESTATÍSTICA FINAL QUANTITATIVOS
TOTAL

- EXTENSÃO DOS PASSEIOS À EXECUTAR =	2,261,55 m
- LARGURA DOS PASSEIOS =	VARIÁVEL
- ÁREA DOS PASSEIOS À EXECUTAR (PAVER TÁTIL) =	1,142,40 m²
- ÁREA DOS PASSEIOS À EXECUTAR (PAVER COMUM)=	2,206,57 m²
- MEIO FIO EXTERNO À EXECUTAR (15X30) =	2,262,00 m

ESTATÍSTICA FINAL QUANTITATIVOS
TOTAL

- EXTENSÃO DOS PASSEIOS À EXECUTAR =	2,261,55 m
- LARGURA DOS PASSEIOS =	VARIÁVEL
- ÁREA DOS PASSEIOS À EXECUTAR (PAVER TÁTIL) =	1,142,40 m²
- ÁREA DOS PASSEIOS À EXECUTAR (PAVER COMUM)=	2,206,57 m²
- MEIO FIO EXTERNO À EXECUTAR (15X30) =	2,262,00 m

ammoc
Associação dos Municípios do Meio Oeste Catarinense
Rua Roberto Trompowiski,68 2º andar Tel: 49 3522.2800 Fax: 35220235 www.ammoc.com.br e-mail:ammoc@ammoc.com.br - JOAÇABA SC

PREFEITURA MUNICIPAL DE CAPINZAL

Obra: **PAVIMENTAÇÃO DE CALÇADAS PÚBLICAS**
Referência: **PAVIMENTAÇÃO CALÇADAS**
Local de Obra: **LOTEAMENTO NOVA CAPINZAL - RUA ALCIR MASSON**
Conteúdo: **PLANTA BAIXA DE PAVIMENTAÇÃO CALÇADAS**, **SEÇÃO TRANSVERSAL**, **DETALHE DA RAMPA PARA DEFICIENTES**, **DETALHE DAS LAJOTAS DE SINALIZAÇÃO**, **DETALHE DO MEIO FIO**
Prefeito Municipal: **EM EXERCÍCIO**

Quaisquer alterações consulte os responsáveis técnicos

Assinatura Responsável Técnico | Assinatura Prefeito

Projeto:
DENIR NARCIZO ZULIAN - ENG. CIVIL - CREA/SC 50.805-8
MICHEL ALBERTI - ENG. CIVIL - CREA/SC 80.032-6
ANA JÚLIA UNGERICHT - ENG. CIVIL-CREA/SC 105.295-8

Prancha: **PAS 01/01**

Desenho: **LUCAS BALESTRIN** | Data: **OUTUBRO 2015** | Escala: **INDICADA(S)** | Área Total: **INDICADA (S)**