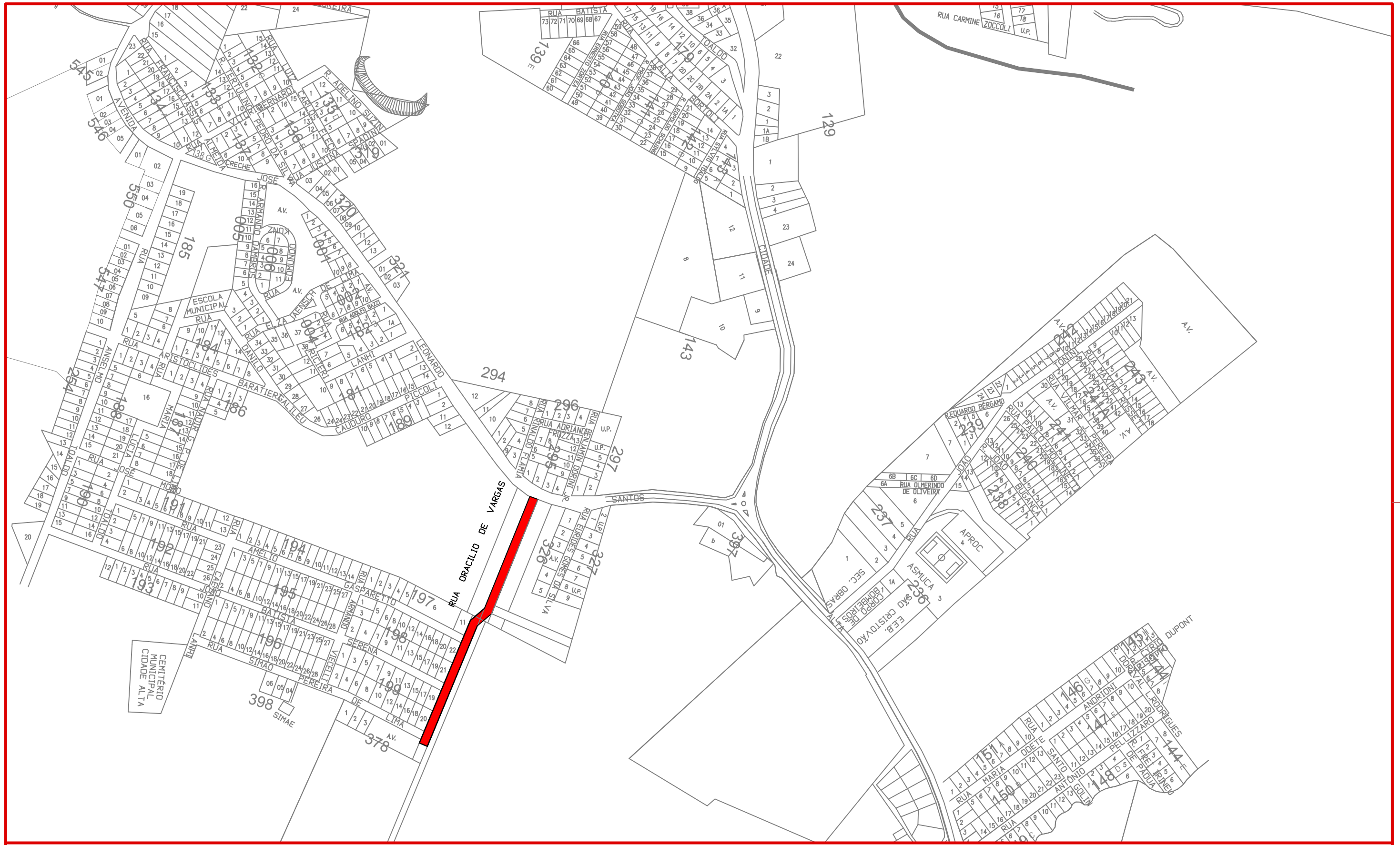

ammoc
Associação dos Municípios do Meio Oeste Catarinense

RESPONSÁVEL TÉCNICO

PREFEITO MUNICIPAL

MUNICÍPIO DE CAPINZAL

Serviço: **LOCALIZAÇÃO**

Obra: PAVIMENTAÇÃO EM ASFALTO C.A.U.Q. DA RUA ORACILIO DE VARGAS

Trecho: **Est. 0PP - 18+15.017**

Projeto: **DENIR NARCIZO ZULIAN - ENG. CIVIL - CREA/SC 50.805-8**
MICHEL ALBERTI - ENG. CIVIL - CREA/SC 80.032-6
ANA JÚLIA UNGERICHT - ENG. CIVIL-CREA/SC 105.295-8

Prancha: **ÚNICA**

Desenho: **LUCAS FELIPE BALESTRIN**

Data: **JANEIRO DE 2019**

Escala: **1/5000**

Rua Roberto Trompowiski,68 2º andar Tel: 49 3522.2800 Fax: 35220235 www.ammoc.com.br e-mail ammoc@ammoc.com.br - JOAÇABA SC