

**PLANTA BAIXA**

ESC 1:100  
ÁREA = 183,30

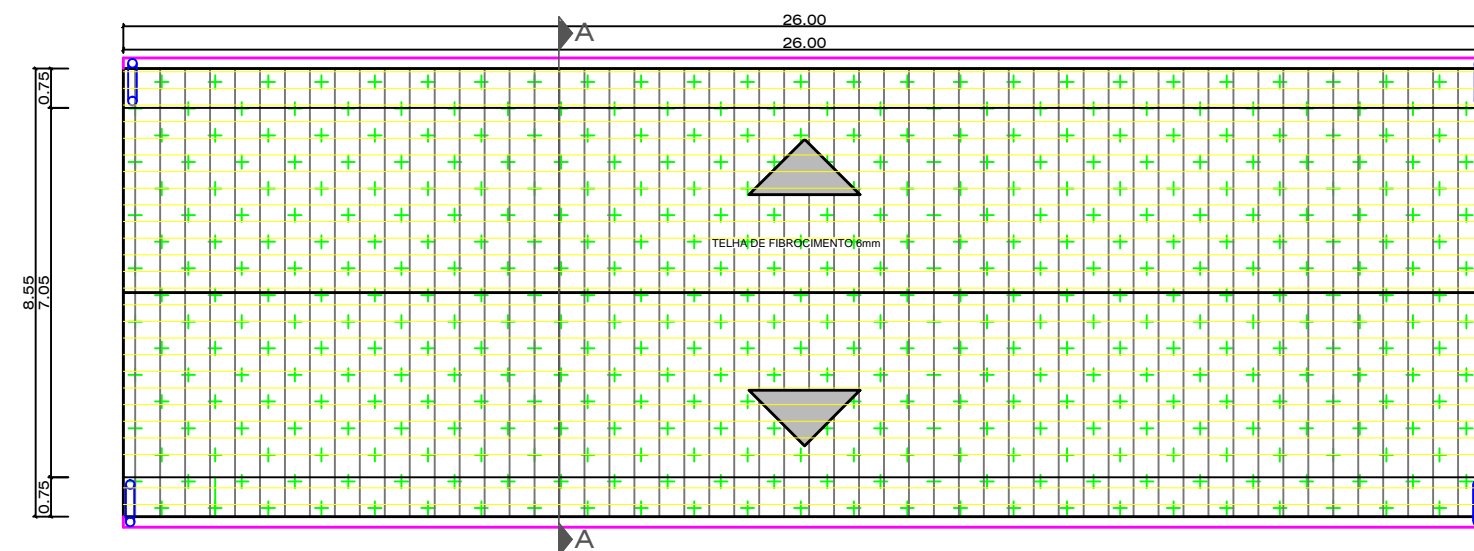

**PLANTA DE COBERTURA**

ESC 1:150

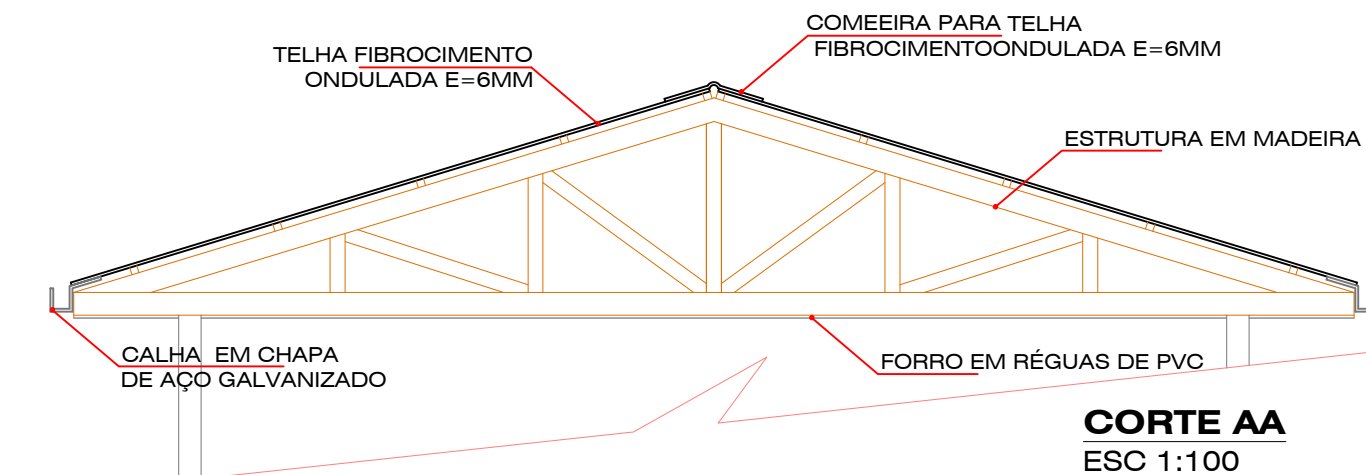

**CORTE AA**  
ESC 1:100

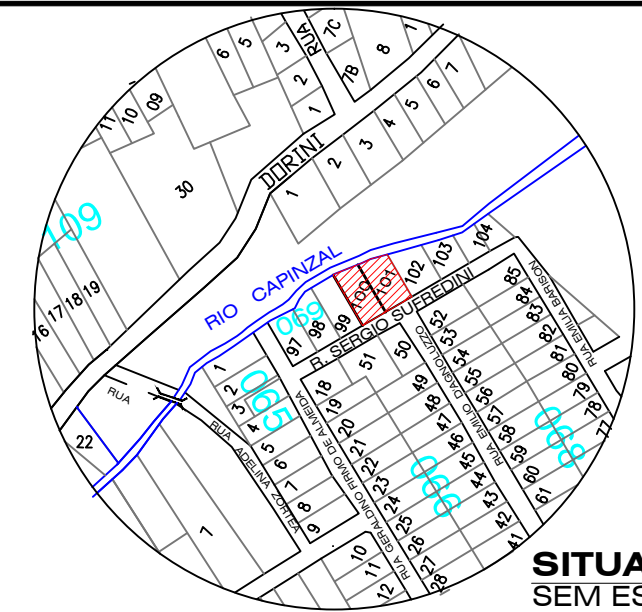

**SITUAÇÃO SEM ESCALA**

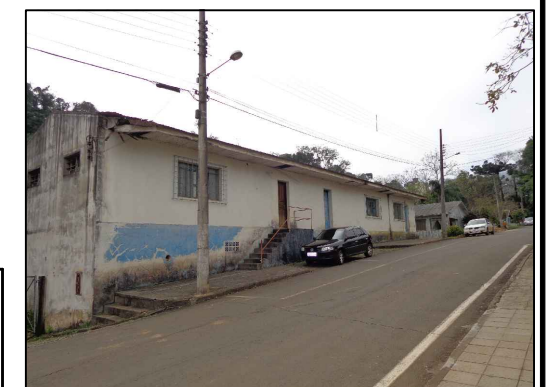

**VISTA DA EDIFICAÇÃO**

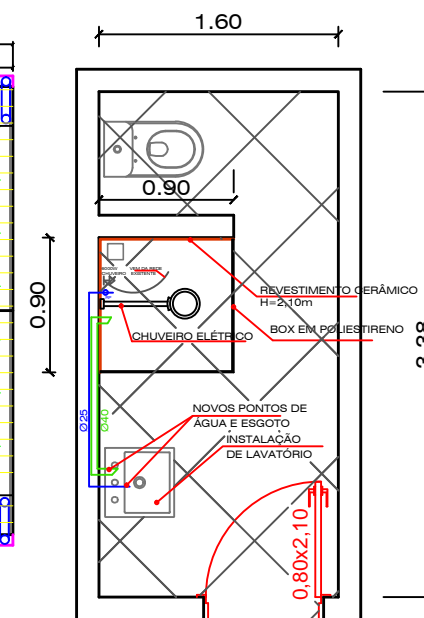

**DETALHE BWC PÓS REFORMA**  
ESC 1:50

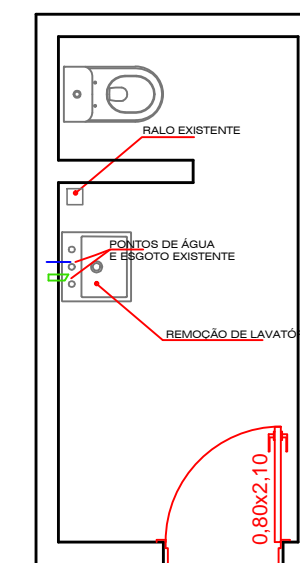

**DETALHE BWC SITUAÇÃO ATUAL**  
ESC 1:50

LEGENDA	
	REMOÇÃO DO FORRO DE MADEIRA INSTALAÇÃO DE FORRO DE PVC
	SUBSTITUIÇÃO DA ESTRUTURA EM MADEIRA DA COBERTURA
	SUBSTITUIÇÃO DAS TELHAS DA COBERTURA (FIBROCIMENTO 6mm)
	REMOÇÃO DE PORTA DE MADEIRA INSTALAÇÃO DE PORTA DE ALUMÍNIO
	SUBSTITUIÇÃO POR PORTA DE MADEIRA POR PORTA DE MADEIRA
	INSTALAÇÃO DE CALHA EM CHAPA DE AÇO GALVANIZADO DESENVOLVIMENTO 50CM
	TUBO DE PVC DN 75MM PARA DRENAGEM PLUVIAL
	LUMINÁRIA TIPO CALHA DE SOBREPOR COM REATOR E LÂMPADA (2x40W)
	REMOÇÃO DE PISO VINÍLICO INSTALAÇÃO DE PISO CERÂMICO



REFORMA DE UMA EDIFICAÇÃO PÚBLICA  
RUA SERGIO SUFREDINI, LOTES Nº 100 E 101, QUADRA 69,  
CAPINZAL - SC

Responsabilidade Técnica:

\_\_\_\_\_  
NAIARA M. FACCIN\_CREA:103644-2

Proprietário:

\_\_\_\_\_  
PREFEITURA MUNICIPAL DE CAPINZAL

Prancha

**01**

01