

CORTE "BB"
ESCALA 1:50

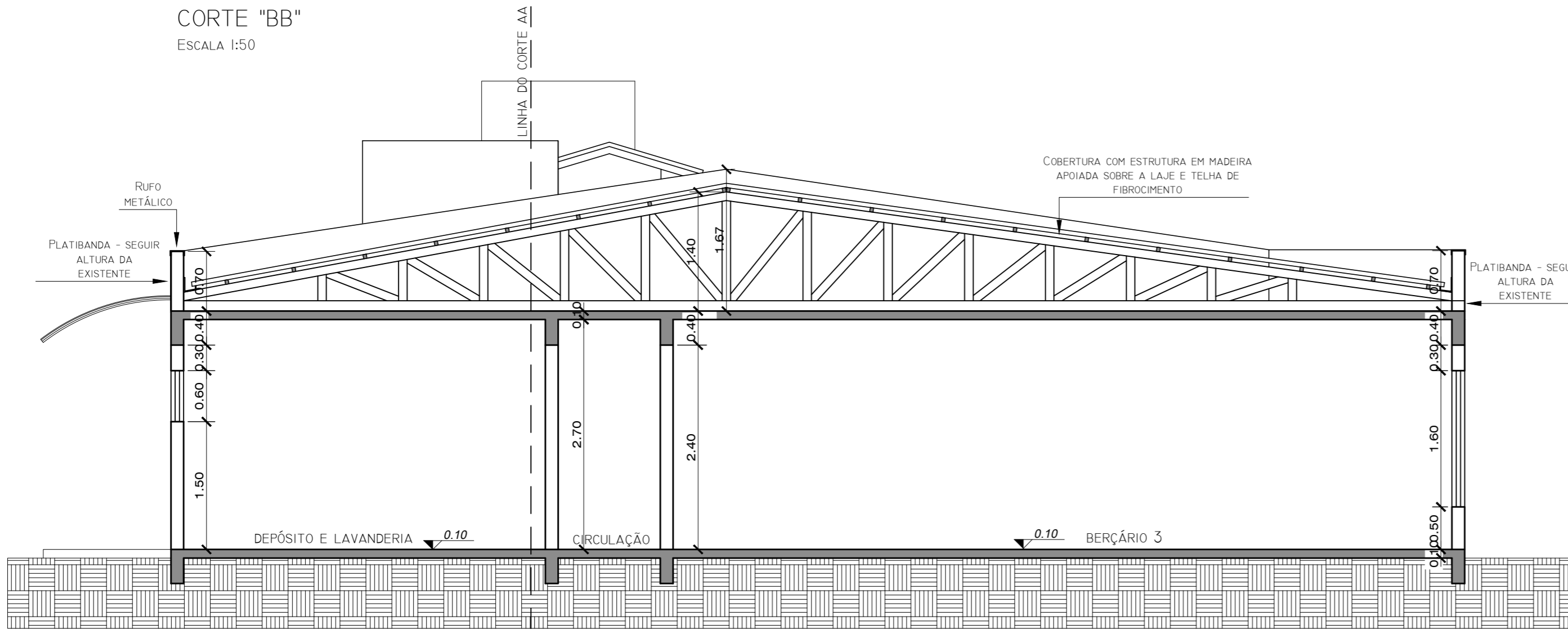

CORTE "CC"
ESCALA 1:50

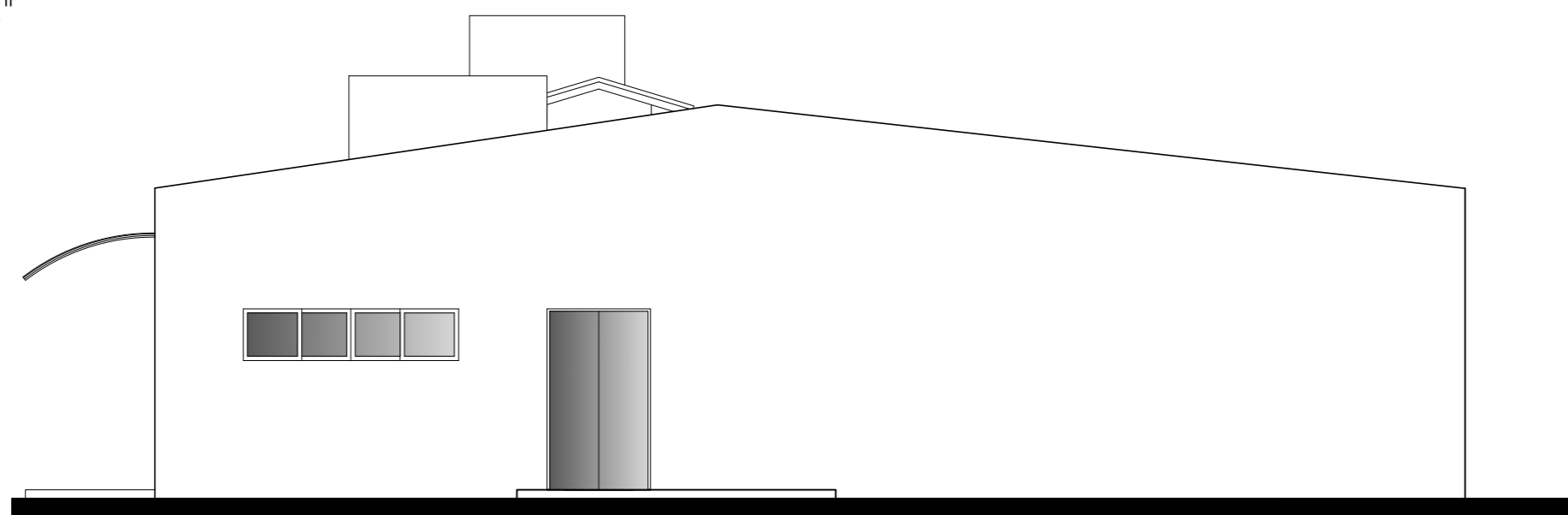

ELEVAÇÃO LATERAL ESQUERDA
ESCALA 1:75

TAXA DE OCUPAÇÃO DO SOLO	ZONA :		RESUMO DAS ÁREAS
	ÁREA DO TERRENO (min.) :		
	"T. O." (TAXA DE OCUPAÇÃO) :		
	"I. A." (ÍNDICE DE APROVEITAMENTO) :		
	Nº DE PAVIMENTOS		
ÁREA DO PROJETO PARA CONSTRUÇÃO			ARQ.

APROVAÇÕES :

Direitos autorais reservados - Lei 5988/73.

Consultar projetos complementares.

Verificar medidas na obra.

Medidas em metros, Divergência entre cotas e escala, prevalece as cotas.

Qualquer alteração deverá ser autorizado pelo responsável técnico

Declaro que a aprovação do projeto não implica no recolhimento de taxas, nem do direito de propriedade do terreno

OBRA :

PROJETO DE UMA EDIFICAÇÃO ESCOLAR EM ALVENARIA (AMPLIAÇÃO)

LOCAL :

ACESSO CIDADE ALTA, LOTE 01, QUADRA 381, SÃO CRISTOVÃO, CAPINZAL-SC

ÁREAS :

A AMPLIAR: 355,44 m²

TOTAL: 651,81 m²

DATA :

DEZ./2017

ESCALA :

INDICADA

ESPECIFICAÇÕES :

PROJETO ARQUITETÔNICO

CORTE BB

CORTE CC

ELEVAÇÃO LATERAL ESQUERDA

PROJETO

Resp. Técnico

EXECUÇÃO

Resp. Técnico

PROPRIETÁRIO

PREFEITURA MUNICIPAL DE CAPINZAL - CNPJ 82.939.406/0001-07

PRANCHA :

ARQ.

03

03-03

DESENHO :

JANAINA N. ALMEIDA